

**HISTÓRICO DE RENTABILIDADE - INFINITY LOTUS FI RF**

	JAN	FEV	MAR	ABR	MAI	JUN	JUL	AGO	SET	OUT	NOV	DEZ	ANO
2022	1,44%	1,63%	1,82%	1,79%									6,84%
% CDI	196,29%	216,20%	195,89%	214,57%									208,15%
2021	0,56%	1,08%	0,77%	0,83%	1,09%	1,35%	1,44%	1,28%	1,07%	0,24%	0,68%	0,83%	11,79%
% CDI	371,44%	803,68%	384,90%	398,65%	401,88%	438,24%	403,63%	299,35%	2,4253091	48,82%	115,35%	107,73%	266,55%
2020	0,27%	0,42%	-1,53%	0,95%	0,75%	0,37%	2,15%	0,99%	-6,74%	0,75%	0,57%	9,02%	7,59%
% CDI	72,79%	143,29%	-	332,99%	314,68%	174,04%	1108,08%	612,57%	-	480,26%	381,86%	5485,84%	274,22%

(\*) Rentabilidade líquida de taxa de administração, performance e bruta de impostos.

**OBJETIVO DO FUNDO**

Proporcionar aos seus cotistas, no longo prazo, rentabilidade sobre o principal investido buscando superar a variação do Certificado de Depósito Interbancário - CDI, através da aplicação dos recursos em uma carteira diversificada de ativos financeiros, conforme definido em regulamento e Instrução CVM nº 555/14 disponível no âmbito do mercado financeiro.

**PÚBLICO-ALVO**

Investidores em geral, pessoas físicas e jurídicas que possuam situação financeira, objetivo de investimento e tolerância a risco compatíveis com o objetivo e a política de investimentos do FUNDO, bem como conheçam, entendam e aceitem os riscos relacionados ao investimento do FUNDO. Sua política de investimento atende também as exigências das resoluções CMN 3792, atual 4994 e 3922 alterada para CMN 4695.

**INFORMAÇÕES GERAIS**

Benchmark: 100% do CDI  
 Categoria Anbima: renda fixa duração livre Grau de investimento  
 Perfil de risco: conservador  
 Aplicação inicial: R\$ 500,00  
 Movimentação mínima: R\$ 500,00  
 Saldo mínimo de permanência: R\$ 500,00  
 Cota de aplicação: D+0  
 Cota de resgate: D+0  
 Liquidação de resgate: D+1 (útil) após a data de cotização  
 Taxa de administração: 0,75% ao ano  
 Taxa de performance: não há  
 Taxa de entrada: não há  
 Taxa de saída: não há  
 Horário de Movimentação: até às 14h  
 Prazo de carência: não há  
 Tributação: longo prazo  
 (1) De acordo com a metodologia de suitability do administrador.  
 (2) Imposto de Renda: de 22,5% a 15%, dependendo do prazo da aplicação, sobre o ganho nominal, calculado e recolhido no resgate, ou no último dia útil dos meses de maio e novembro (modalidade "come cotista") IOF: até 29 dias a contar da data da aplicação.

**Gestor**

Infinity Asset Management Ltda.  
**Administrador**<sup>3</sup>  
 RJI Corretora de Valores Mobiliários Ltda  
**Custodiante**  
 RJI Corretora de Valores Mobiliários Ltda.  
**Auditoria**  
 AUDIPEC - AUDITORIA E PERÍCIA CONTÁBIL S/S.  
**Clearing B3:**

Banco de Investimentos Credit Suisse (Brasil) S.A.

**Distribuidor**

RJI Corretora de Valores Mobiliários Ltda.  
 (3) O fundo teve seu administrador alterado no dia 18/12/2020.

**Instruções para aplicações**

Efetuar depósito através de TED até às 14:00h, na conta corrente indicada abaixo e enviar e-mail informando para movimento@infinityasset.com.br

**Favorecido: INFINITY LOTUS FIRF**

CNPJ: 09.319.052/0001-08

Banco: 213 ARBI S.A.

Agência: 0001-9

Conta-Corrente: 38244-0

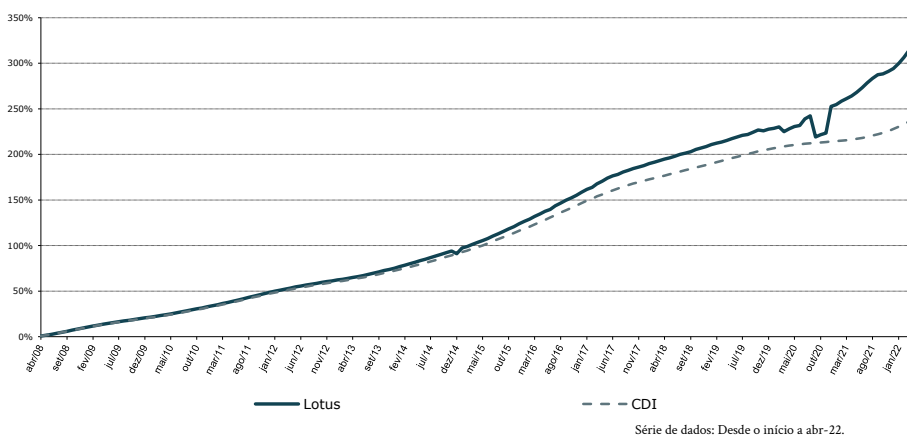
**DESEMPENHO**

**PRINCIPAIS RECONHECIMENTOS**

Fundo Excelente - Revista Investidor Institucional - Janela 12 meses - 2020

Fundo 5 Estrelas - Luz Soluções Financeiras - 2017

**ESTATÍSTICAS**

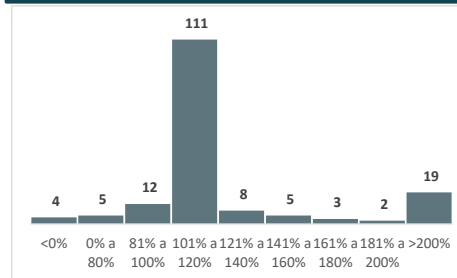
Retorno desde o início (set/2015):	321,23%
Percentual CDI desde o início (set/2015):	134,51%
Retorno - 12 meses:	15,65%
Percentual CDI - 12 meses:	220,04%
Volatilidade - 12 meses:	0,58%
Maior rentabilidade mensal:	9,02%
Menor rentabilidade mensal:	-6,74%
Meses acima do CDI:	148
Meses abaixo do CDI:	21
Patrimônio Líquido:	R\$ 70.683.437,21

**FREQUÊNCIA DE RETORNOS MENSAIS (% DO CDI)**

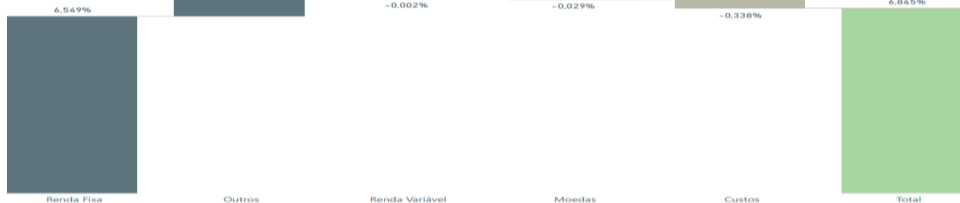
**ATRIBUIÇÃO DE PERFORMANCE**
**MENSAL**

**ANUAL**

As informações deste material de divulgação são exclusivamente informativas e não deve ser considerado uma oferta de cotas. Leia o prospecto e o regulamento antes de investir. Maiores informações e cópia do prospecto e do regulamento podem ser obtidas na sede do administrador, do gestor, ou acessadas em [www.infinityasset.com.br](http://www.infinityasset.com.br). Rentabilidade obtida no passado não representa garantia de resultados futuros. Fundos de Investimento não são garantidos pelo administrador do fundo, gestor da carteira, de qualquer mecanismo de seguro, ou ainda, do fundo garantidor de crédito (FGC). Ao investidor é recomendada a leitura cuidadosa do prospecto e o regulamento do fundo de investimento antes de efetuar qualquer decisão de investimento. Caso o índice comparativo de rentabilidade utilizado neste material, não seja o parâmetro objetivo do fundo (benchmark oficial), tal indicador é meramente utilizado como referência econômica. Verifique a data de início das atividades deste fundo. Para avaliação da performance de fundos de investimento, é recomendável uma análise de, no mínimo, 12 meses. Verifique se este fundo utiliza estratégias com derivativos como parte integrante de sua política de investimento. Tais estratégias, da forma como são adotadas, podem resultar em perdas patrimoniais para seus cotistas, podendo inclusive acarretar perdas superiores ao capital aplicado e a consequente obrigação do cotista de aportar recursos adicionais para cobrir o prejuízo do fundo. Verifique-se este fundo está autorizado a realizar aplicações em ativos financeiros no exterior. Este fundo pode estar exposto à significativa concentração em ativos de renda variável de poucos emissores. Para fundos que perseguem a manutenção de uma carteira de longo prazo, não há garantia de que o fundo terá o tratamento tributário para fundos de longo prazo. Verifique se a liquidação financeira e conversão dos pedidos de resgate deste fundo ocorrem em data diversa do respectivo pedido.